

CAREER TRAINING CLASSES FOR ADULTS



UPCOMING START DATES

AUGUST

Medical Assistant

08/29/2023 – 01/30/2024

Tuesday-Friday, 8:00 a.m. – 4:30 p.m.

\$12,300

SEPTEMBER

Patient Care Technician

09/05/2023 – 02/01/2024

Tuesday-Friday, 8:00 a.m. – 4:30 p.m.

\$10,100

Pharmacy Technician

09/05/2023 – 02/01/2024

Tuesday-Friday, 8:00 a.m. – 4:30 p.m.

\$9,800

Dental Assistant/RDA Eligible

09/05/2023 – 06/04/2024

Tuesday-Friday, 8:00 a.m. – 4:30 p.m.

\$16,800

Internship hours/days may vary for each program.

Course schedule is subject to change to a distance learning/hybrid format.

FINANCIAL OPTIONS

- **Financial Aid** (www.studentaid.gov) (www.csac.ca.gov)*
- **Private Student Loan**
- **Community Scholarships (not affiliated with SCE)**
Financial Aid available to those that qualify.

REGISTRATION REQUIREMENTS

- **Valid Government-Issued Photo ID**
- **Official High School or Equivalent Transcripts**
- **Social Security Card (or right-to-work document)**
- **Attend Orientation**

CONTACT INFORMATION

Riverside Admissions Technician

sceregistration@rcoe.us

Phone: (951) 826-4723

Indio Admissions Information

Anisa L. Garcia

Email: alagarcia@rcoe.us

Phone: (760) 863-3333



@riversidesce



@RiversideCountySCE



@RiversideCountySCE

Main Campus
2100 Alessandro Boulevard
Riverside, CA 92508

Grindstaff Extension
9825 County Farm Road
Riverside, CA 92503

Branch Campus
47-336 Oasis Street
Indio, CA 92201

Norte Vista High School
6585 Crest Street
Riverside, CA 92503

CLASES DE FORMACIÓN PROFESIONAL PARA ADULTOS

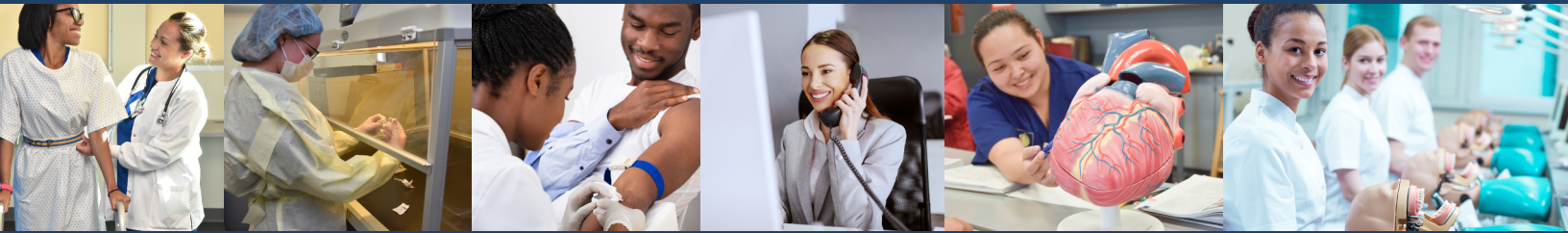

PRÓXIMAS FECHAS DE INICIO

AGOSTO

Asistente médico **\$12,300**
08/29/2023 – 01/30/2024
De martes a viernes, 8:00 a.m. – 4:30 p.m.

SEPTIEMBRE

Técnico de cuidado de pacientes **\$10,100**
09/05/2023 – 02/01/2024
De martes a viernes, 8:00 a.m. – 4:30 p.m.

Técnico de farmacia **\$9,800**
09/05/2023 – 02/01/2024
De martes a viernes, 8:00 a.m. – 4:30 p.m.

Asistente dental - Elegibilidad RDA **\$16,800**
09/05/2023 – 06/04/2024
De martes a viernes, 8:00 a.m. – 4:30 p.m.

Los horarios y días de las pasantías podrían variar para cada programa.

El horario de los cursos están sujetos a cambios a un formato híbrido o de aprendizaje a distancia

OPCIONES DE FINANCIACIÓN

- **Ayuda financiera** (www.studentaid.gov) (www.csac.ca.gov)*
*no está disponible para el curso de mejora de soldadura.
- **Préstamos estudiantiles privados**
- **Becas comunitarias (no afiliadas con SCE)**
Existe ayuda financiera disponible para aquellos que califiquen.

REQUISITOS DE INSCRIPCIÓN

- **Identificación vigente emitida por el gobierno**
- **Registro académico de estudios de preparatoria o su equivalente**
- **Tarjeta de seguro social (o documentación válida para poder trabajar)**
- **Asistir a la orientación**

INFORMACIÓN DE CONTACTO

Técnico de admisiones en Riverisde
Correo electrónico: sceregistration@rcoe.us
Teléfono: (951) 826-4723

Información de admisiones en Indio
Anisa L. Garcia
Correo electrónico: alagarcia@rcoe.us
Teléfono: (760) 863-3333



Campus principal
2100 Alessandro Boulevard
Riverside, CA 92508

Extensión Grindstaff
9825 County Farm Road
Riverside, CA 92503

Campus filial
47-336 Oasis Street
Indio, CA 92201

Preparatoria Norte Vista
6585 Crest Street
Riverside, CA 92503